Деятельность регионального модельного центра дополнительного образования детей по реализации мероприятий федерального проекта «Успех каждого ребёнка»

Скалунова Ирина Георгиевна

директор
ГБУДО «Областной Центр дополнительного образования детей»

Направленности

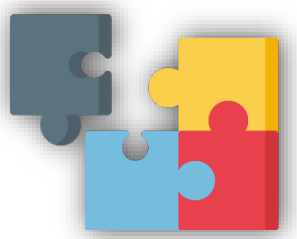

Социально-педагогическая

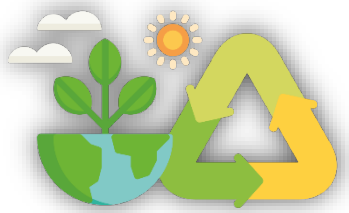

Естественнонаучная

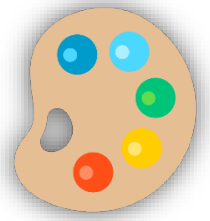

Художественная

Туристско-краеведческая

Показатели

ведение региональной базы данных: кадры, программы, проекты, статистика

ведение реестра по организации туристических маршрутов

методическое сопровождение разработки дополнительных общеобразовательных программ, в том числе для детей с ОВЗ

деятельность маршрутно-квалификационной комиссии по туризму

деятельность КМО по безопасности дорожного движения

организация методических совещаний, семинаров, вебинаров

проведение областного конкурса «Сердце отдаю детям»

Областные мероприятия

В мероприятиях, направленных на поддержку и развитие способностей и талантов приняло участие более

130

тысяч

детей и молодёжи

* за 10 месяцев 2019 года по данным ОЦДОД

Образовательные проекты

9 проектов по знакомству с профессиями:

- дизайнера;
- декоратора;
- медицинской сестры/брата;
- ветеринара;
- зоотехника;
- технолога по производству и переработки сельскохозяйственной продукции;
- деятельностью волонтёра;
- экскурсовода.

1036 обучающихся из 35 муниципальных образований Челябинской области

Российское движение школьников

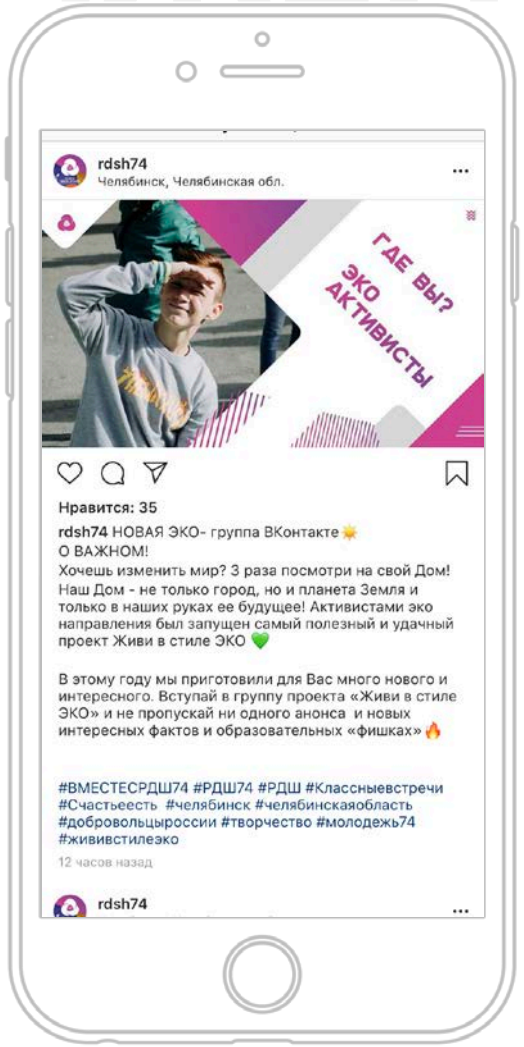

Открытие партизанской деревни

Детская студии творческого развития

«Звёздный дождь»

Звездный дождь
Челябинская организация помощи детям

АДАПТИРОВАННАЯ ОБЩЕОБРАЗОВАТЕЛЬНАЯ ПРОГРАММА ХУДОЖЕСТВЕННОЙ НАПРАВЛЕННОСТИ «Я – АКТЁР»

Цель – формирование творческих способностей, обучающихся через процесс освоения театральной деятельности.

Задачи:

- обучить выразительному исполнению роли;
- сформировать комплекс музыкально-ритмических навыков;
- развить коммуникативные навыки, необходимые для адаптации в социуме.

48

детей с ОВЗ

Основные показатели проекта

	2019	2020	2021	2022	2023	2024	
доля детей в возрасте от 5 до 18 лет, охваченных дополнительным образованием	74	75	76	77	78	80	%
число детей, охваченных деятельностью детских технопарков «Кванториум»	8000	11000	24000	32000	32000	32000	чел.
число участников онлайн-уроков, реализуемых с учетом опыта цикла открытых уроков «Проектория»	97,8	136,9	254,2	254,2	254,2	293,3	тыс.чел.
	год	год	год	год	год	год	

Основные показатели проекта

число детей, получивших рекомендации по построению индивидуального учебного плана с учетом реализации проекта «Билет в будущее»

	2019	2020	2021	2022	2023	2024	
	3000	**3500**	**4000**	**5000**	**6000**	**7000**	чел.
год							

число детей, принявших участие в мероприятиях, направленных на поддержку и развитие способностей и талантов

	2019	2020	2021	2022	2023	2024	
	170	**180**	**200**	**215**	**230**	**250**	тыс.чел.
год							

Создание новых мест дополнительного образования детей

ОБЪЕМ СУБСИДИИ

федеральный и
областной бюджет

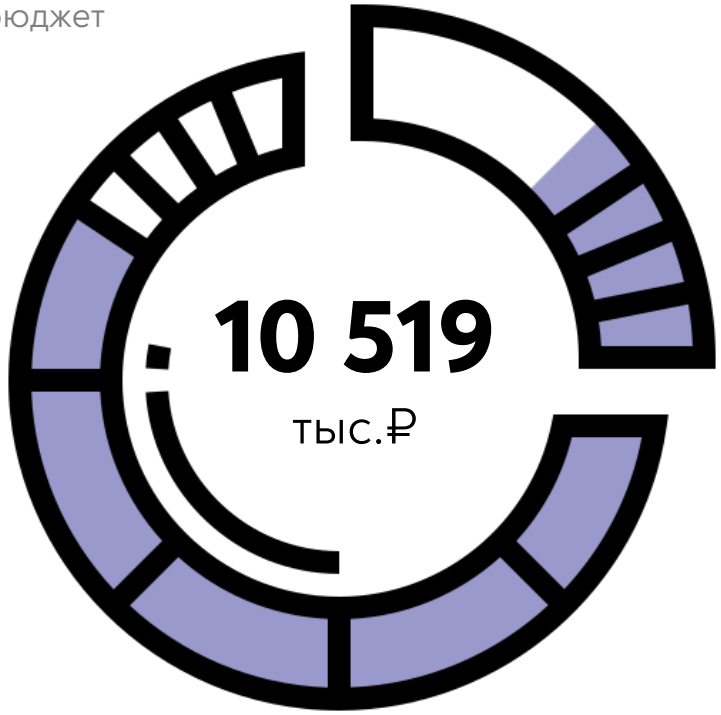

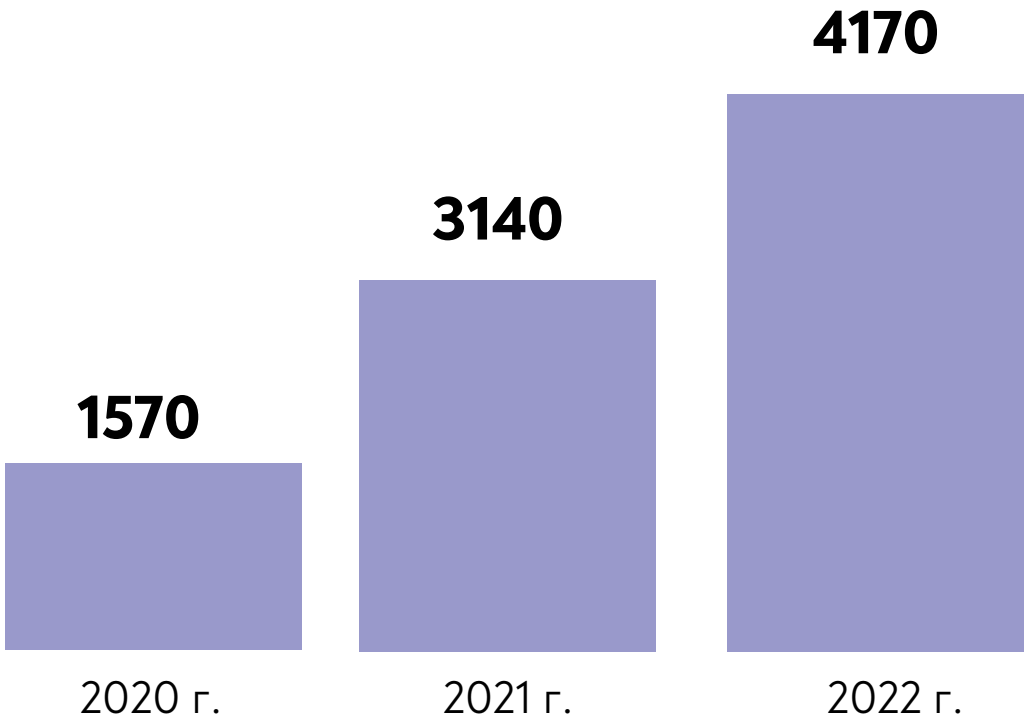

«Успех каждого ребёнка»

к 2024 году не менее 70%

обучающихся и педагогических работников общеобразовательных организаций должны быть вовлечены в различные формы наставничества и сопровождения

Задачи проекта

1. внедрить целевую модель и программы наставничества при реализации форм по моделям «ученик-ученик», «работодатель - ученик», «работодатель – студент», «студент – ученик», «педагог- педагог»

2. оказать организационно-методическую поддержку организациям для достижения лучших образовательных, социально-культурных и предпринимательских результатов

3. вовлечь обучающихся в различные формы наставничества для раскрытия личностного, творческого, профессионального потенциала каждого обучающегося и поддержки индивидуальной образовательной траектории

4. обеспечить приток дополнительных кадровых, методических, научных, организационных, финансовых и иных ресурсов за счет создания партнерств по реализации программ наставничества с образовательными и некоммерческими организациями

5. сформировать базу данных программ, партнеров, экспертов по реализации программ наставничества, а также систему мероприятий по тиражированию лучших практик для получения устойчивого результата

Ключевые мероприятия проекта

март
Семинар «Апробация и внедрение методологии (целевой модели) наставничества»

июнь-июль
Форсайт-сессии «Вызов» для обучающихся, в том числе детей и молодежи из числа иностранных граждан

июнь-август
Серия педагогических мастерских «Softskills – скрытый ресурс развития практики наставничества»

сентябрь
Методические вебинары «Наставничество: тренды, опыт, перспективы»

май
Кейс-сессия «Конструктор идеального наставничества»

август
Форум для педагогов наставников

сентябрь
Региональный конкурс лучших практик «Наставник будущего»

декабрь
Запуск платформы «Атлас лучших практик наставничества»

декабрь
Форум «Наставничество как ресурс успеха»

Цели проекта «Экологический патруль»

ЭКОПАТРУЛЬ – выявление, фиксация и информирование контрольно-надзорных органов в области охраны окружающей среды с помощью общественных активистов школьного возраста о фактах нарушения экологического состояния окружающей среды в различных регионах России.

ЭКОМОНИТОРИНГ – комплекс образовательных программ и методик высокой степени научной, технологической и педагогической проработки в области экологии, современных профессиональных методов наблюдения, сбора, обработки и распространения информации о состоянии и динамике окружающей среды для участников проекта в различных регионах России.

В рамках пилотного запуска проекта Фонд содействия инновациям профинансирует разработку и производство универсального измерительного набора для проведения школьного экологического мониторинга с целью его дальнейшего использования школьниками-участниками проекта.

2019 – 2020

В рамках проекта планируется разработать и изготовить 1000 измерительных наборов. Данный измерительный набор станет инструментом для оперативного цифрового контроля состояния трех сред (воды, воздуха и почвы), а также радиационной обстановки

Летняя оздоровительная кампания

> Три месяца отдыха детей мы будем рассматривать как дополнительное образование

Ольга Васильева

министр просвещения Российской Федерации

Областной палаточный лагерь на оз. Тургояк

Областной палаточный лагерь на оз. Тургояк

Региональный агрегатор летних образовательных практик «Карта умного лета»

otdyh.ocdod74.ru

Каталог программ
с удобным поиском
по фильтрами

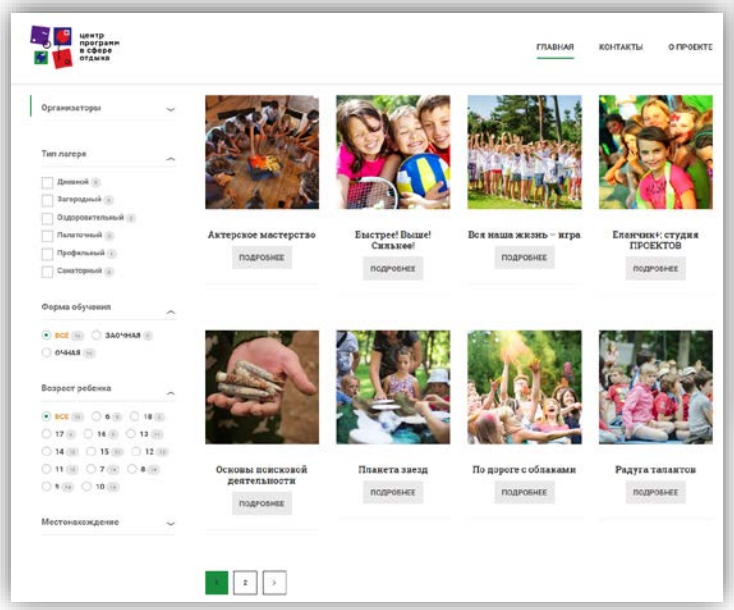

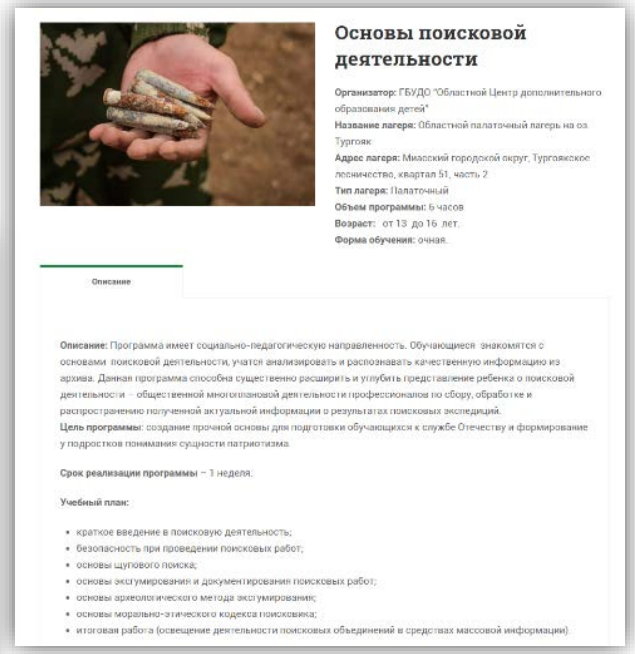

Основы поисковой деятельности

Организатор: ГБУДО "Областной Центр дополнительного образования детей"
Название лагеря: Областной палаточный лагерь на оз. Тургояк
Адрес лагеря: Миасский городской округ, Тургоякское лесничество, квартал 51, часть 2
Тип лагеря: Палаточный
Объем программы: 6 часов
Возраст: от 13 до 16 лет.
Форма обучения: очная.

Описание

Описание: Программа имеет социально-педагогическую направленность. Обучающиеся знакомятся с основами поисковой деятельности, учатся анализировать и распознавать качественную информацию из архива. Данная программа способна существенно расширить и углубить представление ребенка о поисковой деятельности – общественной многоплановой деятельности профессионалов по сбору, обработке и распространению полученной актуальной информации в результатах поисковых экспедиций.
Цель программы: создание прочной основы для подготовки обучающихся к службе Отечеству и формирование у подростков понимания сущности патриотизма.

Срок реализации программы – 1 неделя.

Учебный план:

- краткое введение в поисковую деятельность;
- безопасность при проведении поисковых работ;
- основы щупового поиска;
- основы эксгумирования и документирования поисковых работ;
- основы археологического метода эксгумирования;
- основы морально-этического кодекса поисковика;
- итоговая работа (освещение деятельности поисковых объединений в средствах массовой информации).

Аннотированное описание
образовательной
программы

для продвижения в
информационно-конкурентной среде
в рамках отдыха и оздоровления
на территории Челябинской области

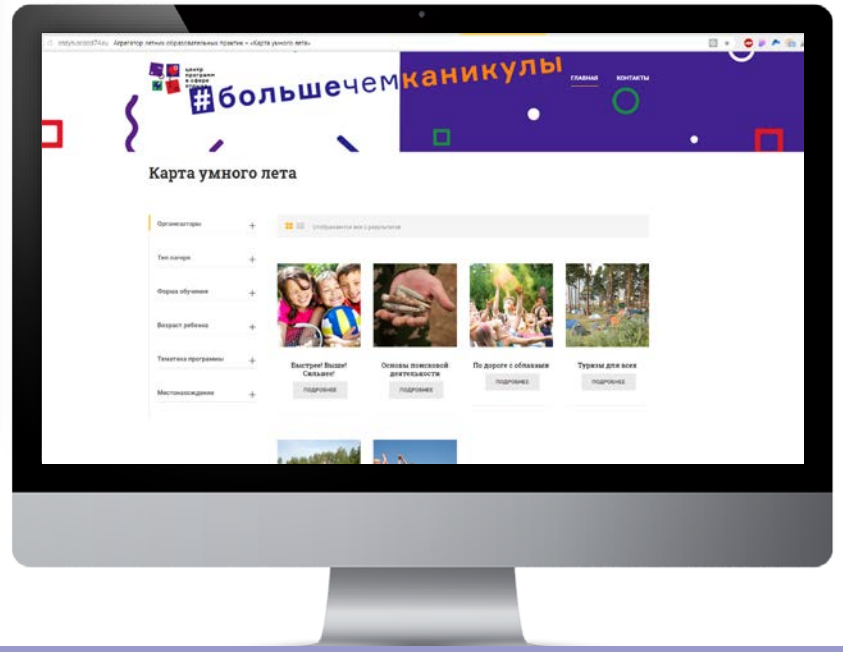

Контакты

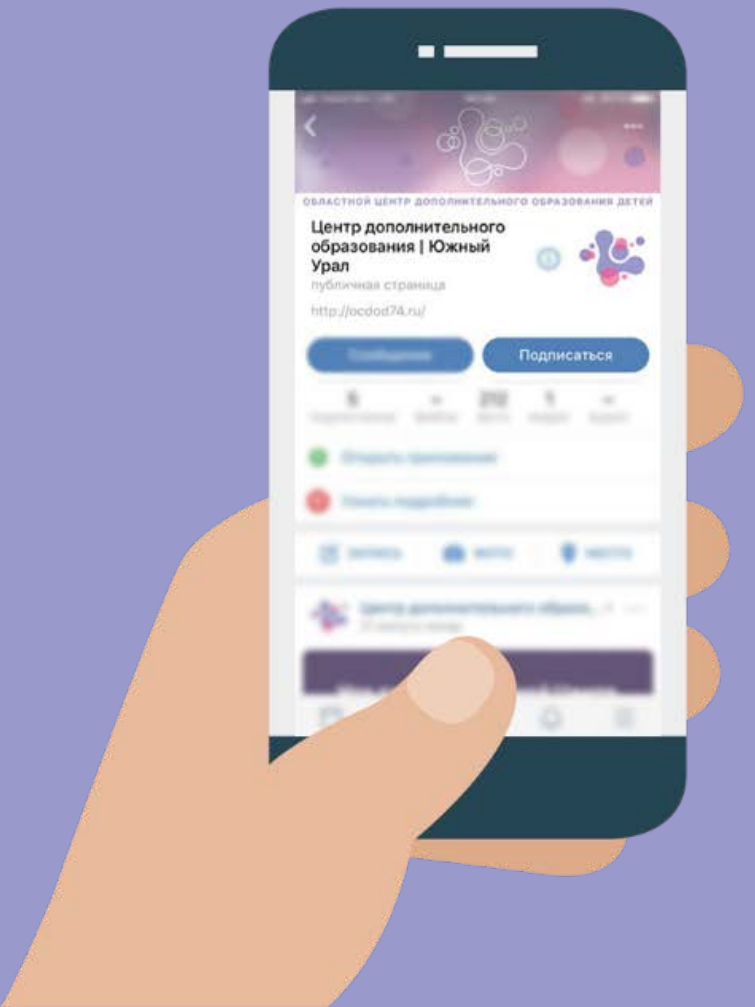

г. Челябинск, ул. Котина, 68
г. Челябинск, ул. Воровского, 36А

+7 (351) 773-62-82, +7 (351) 232-16-56

ocdod@mail.ru

Официальный сайт

ocdod74.ru

Мы в социальных сетях

ocdod74

ocdod74

ocdod74leto

OCDOD74